



**Mynediad**

< **Taflen y Tiwtor** >

**Dim Cof**

## **Perthynas â Chyrsiau CBAC**

Cwrs Mynediad CBAC. Bydd yr ymarfer hwn yn addas ar ôl Uned 12.

### **Dull**

Mae pob myfyriwr wedi bod mewn damwain ac wedi colli'i gof. Mae llawer o bobl o gwmpas ac maent i gyd â chysylltiad o ryw fath â'r claf. Mae'r sefyllfa yn anffurfiol iawn ac mae pawb yn defnyddio 'ti'.

Yn yr ystafell yn rhywle mae:

Meddyg y claf  
Deintydd y claf  
Seicolegydd y claf  
Brawd y claf  
Tad y claf  
Mam y claf  
Mab y claf  
Optegydd y claf  
Cariad y claf  
Pennaeth y claf

Mae rhestr o'r rhain i'w gosodar y wal ar gyfer y myfyrwyr. Mae pawb yn y dosbarth yn derbyn cerdyn chwarae rôl. Y dasg ydy gweithio allan pwy ydy pwy trwy ofyn:

*Ti yw fy meddyg i?*  
Yr ateb fydd:  
*Ie. Fi yw dy feddyg di neu*  
*Nage. Dim fi yw dy feddyg di*

Does dim modd gofyn mwy nag un cwestiwn ar y pryd i unrhyw aelod o'r dosbarth. Yr enillydd ydy'r myfyriwr cyntaf i nabod pawb neu'r myfyriwr sydd wedi nabod y nifer fwyaf o bobl ar ôl cyfnod o amser.

D.S. Os oes mwy na 10 yn y dosbarth, llungopiwch rai o'rcardiau.

# Taflen y Tiwtor



Mynediad

< Taflen y Myfyrwyr >

**Dim Cof**



**Meddyg**



**Mam**



**Deintydd**



**Mab**



**Seicolegydd**



**Optegydd**

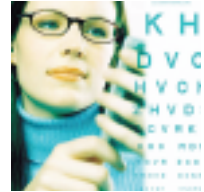

**Brawd**



**Cariad**



**Tad**



**Pennaeth**





Mynediad

< Taflen y Myfyrwyr >

**Dim Cof**



**Meddyg**



**Mam**



**Deintydd**



**Mab**



**Seicolegydd**



**Optegydd**

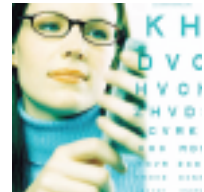

**Brawd**



**Cariad**

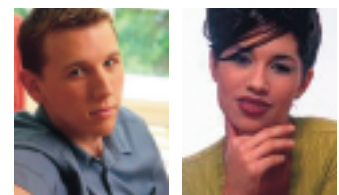

**Tad**

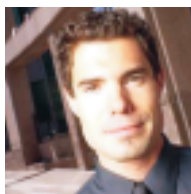

**Pennaeth**

